

Gestionale per suolifici

Il programma consente la gestione della produzione suole. Tenendo presente le molteplici lavorazioni a cui è sottoposto il prodotto ed il breve tempo del suo realizzo.

Archivi e Anagrafica Suole

L'utente avrà a disposizione una scheda intuitiva dove creare l'articolo e tutti gli agganci per i materiali e le lavorazioni, con la possibilità di controllare sempre il costo suola e di poter creare se necessario i materiali, le fustelle o le lavorazioni.

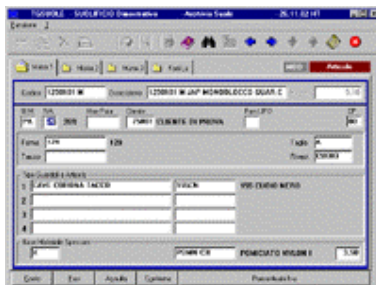

Fabbisogni Magazzino e Ordini Fornitori

Dopo l'inserimento ordine è possibile avere dei fabbisogni stampati a seconda dell'esigenze dall'utente, tenendo conto se necessario anche del magazzino e creando ordini a fornitore con la data prevista consegna, tutto in automatico.

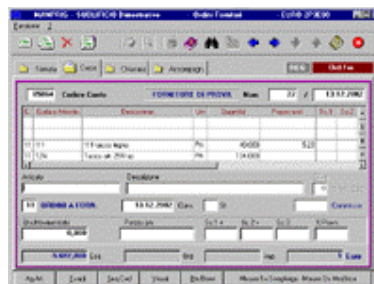
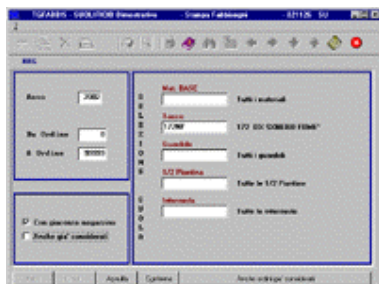

Acquisti

Gli acquisti si possono eseguire direttamente o da ordine fornitore. Le procedure di magazzino possono in qualunque momento dare l'esatta disponibilità del materiale a video o carta e l'eventuale arrivo.

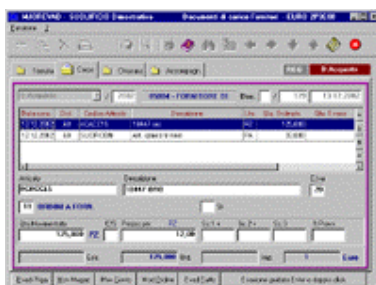

Avanzamento Produzione

L'avanzamento della produzione è un valido aiuto per poter scaricare le materie prime usate, caricare il prodotto finito,

capire tramite delle visualizzazioni lo stato di una commessa e gestire i lavoranti esterni.



Consegna e Fatturazione

La consegna non è vincolata da nessuna procedura legata alla produzione si limita solo ad un avviso in fase di D.d.T.. La fatturazione può avvenire da D.d.T. o direttamente a seconda delle esigenze.

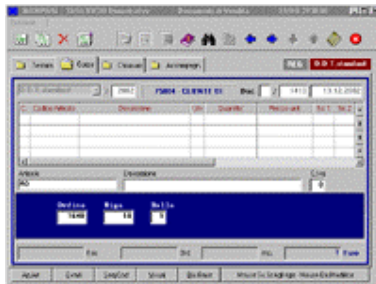

Programmi di Controllo

Permette all' utente risposte pronte e sicure a domande inerenti all' andamento della produzione:
 In che fase si trova la commessa numero ?
 L' ordine numero o del cliente è stato consegnato e quando ?
 Risposte tempestive che solo soluzione informatiche riescono a dare.

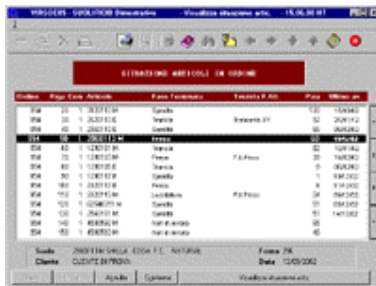

Le Stampe

Le stampe delle fatture e dei D.d.T. possono, nella maggior parte dei casi, venire adattate a quelli preesistenti. Per quanto riguarda la bolla di lavorazione sarà necessariamente corrispondente alle esigenze dell' utente e quindi personalizzata sia nella forma che nei contenuti.